

**COLPOSCOPIA**  
e fisiopatologia  
del tratto genitale inferiore  
ed endometriale

**XIII Corso Teorico Pratico**



**Modena**  
**Villa Cesi**  
**08-10 maggio 2014**



**con il patrocinio di**  
**Società Italiana di Colposcopia e Patologia Cervico Vaginale**

***Docenti, tutor, discussant, moderatori***

P. Accorsi (Carpi, MO)	R.P. De Vincenzo (RM)	G. Miniello (BA)
A. Agarossi (MI)	I. Di Monte (MO)	G. Mojana (MI)
A. Amadori (FC)	F. Fabiano (San Severo, FG)	F. Murina (MI)
M. Barbero (AT)	F. Facchinetti (MO)	M. Palomba (CA)
E. Bergamini (Scandiano-RE)	G.P. Fantin (Conegliano, TV)	C. Penna (FI)
A. Biamonti (RM)	M.G. Fallani (FI)	A. Perino (PA)
S. Borsari (MO)	M. Fidelbo (CT)	G. Petricone (RM)
F. Boselli (MO)	A. Frega (RM)	L. Policola (S. Maria C.V., CE)
L. Botticelli (MO)	P. Garutti (FE)	S. Prandi (RE)
M.A. Bova (Locri, RC)	G. Ghirardini (RE)	M. Prestia (VV)
F.M. Carozzi (FI)	L. Giannella (RE)	R. Rossi (FI)
C. Carrafiello (Eboli, SA)	B. Ghiringhello (TO)	E.G. Sampugnaro (Lentini, SC))
C. Carriero (BA)	P. Giorgi Rossi (RE)	P. Scirpa (RM)
P. Cattani (VR)	N. A. Giulini (Riccione)	F. Sopracordevole (Aviano, PN)
A. Ciavattini (AN)	A. Giunta (Partinico, PA)	F. Tortolani (MO)
M. Confortini (FI)	L.A. Irali (TN)	M. Turci (MO)
P. Cristoforoni (GE)	S. Izzo (CE)	P. Visci (PE)
D. Cubiciotto (Eboli)	C.A. Liverani (MI)	S. Votano (RM)
G. De Marco (MO)	A. Lukic (RM)	C. Zanardi (BO)
S. De Martis (Pavullo, MO)	G. Menozzi (RE)	R. Zarccone (NA)

## **PRESENTAZIONE**

Il programma del XIII Corso di “ Colposcopia e fisiopatologia del tratto genitale inferiore ed endometriale” che si svolge a Villa Cesi – Modena, mantiene i suoi percorsi storici, consentendo ai nuovi discenti l’apprendimento teorico-pratico della tecnica colposcopica, ed ai più esperti di verificare gli aggiornamenti e di confrontarsi su diverse tematiche. L’organizzazione del Corso prevede le lezioni in seduta plenaria, la discussione e la verifica dell’apprendimento attraverso i televoter ed il lavoro pratico a piccoli gruppi. Sempre di più si pone l’attenzione sulla qualità delle prestazioni e quindi l’obiettivo del Corso è la formazione di esperti di fisiopatologia del basso tratto genitale femminile ed endometriale, con particolare attenzione al controllo della qualità.

***Fausto Boselli***

## **Direttore del Corso**

**F. Boselli**

Segretario Generale SICPCV

Ginecologia Oncologica Preventiva

Dipartimento di Scienze Mediche e Chirurgiche,  
Materno-Infantili e dell'adulto.

Sezione Ginecologia e Ostetricia

Università degli Studi di Modena e Reggio Emilia

Tel 059 4224377 - Fax 059 4224394 - e-mail: [boselli@unimore.it](mailto:boselli@unimore.it)

## **Segreteria Scientifica**

**M.M. Carbone, E. Chierchia, G. D'Ippolito,**

**S. Latella, E. Rattighieri, G. Sighinolfi**

Dipartimento Integrato Materno Infantile

Sezione Ginecologia e Ostetricia

Università degli Studi di Modena e Reggio Emilia

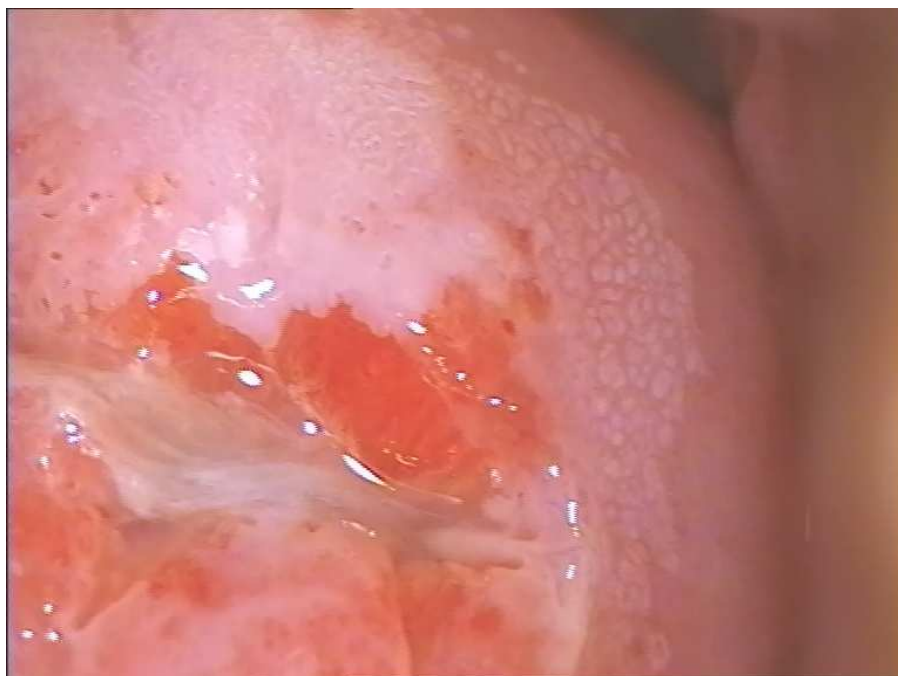

## **Sessione di: ACCREDITAMENTO PROFESSIONALE IN COLPOSCOPIA E FISIOPATOLOGIA DEL TRATTO GENITALE INFERIORE A cura della S.I.C.P.C.V.**

*In occasione del Corso, si svolgerà una Sessione d'esame per l'accREDITAMENTO professionale in colposcopia e fisiopatologia del tratto genitale inferiore a cura della Società Italiana di Colposcopia e Patologia Cervico Vaginale. L'esame è indipendente dallo svolgimento e dalla partecipazione al Corso. Vi potranno partecipare, volontariamente e gratuitamente, tutti i Soci in regola ed in possesso dei requisiti di idoneità. Le modalità di iscrizione e di autocertificazione sono disponibili nel sito web [www.colposcopiaitaliana.it](http://www.colposcopiaitaliana.it) oppure possono essere richieste alla Segreteria Organizzativa. Chi intende parteciparvi deve inviare la domanda ed i documenti richiesti alla Segreteria Organizzativa (fax n. 059-5160097), entro il **07-04-2014**. Successivamente, la Commissione, esaminate le domande comunicherà l'ammissione all'esame e l'orario di svolgimento.*

## Programma scientifico

### GIOVEDÌ 08 MAGGIO 2014 MATTINO

- 10.00 **Registrazione**  
10.15 **Saluto delle Autorità**  
**Inaugurazione** *F. Facchinetti ; F. Boselli*  
**Presentazione del Corso** *F. Boselli*

### **Prevenzione del cervico carcinoma**

*Moderatori: S. Borsari; S. Prandi*

- 11.00 Dati e aggiornamenti sullo screening in Italia *P. Giorgi Rossi*  
11.20 HPV test e screening: validità ed evidenze scientifiche *M. Confortini*  
11.40 Il Pap test: come e quando *B. Ghiringhello*  
12.00 Esame colposcopico e gestione del II livello *F. Boselli*  
12.20 **Dibattito sugli argomenti trattati**  
*Discussant: G. P. Fantin*  
13.00 **Colazione di lavoro**

### GIOVEDÌ 08 MAGGIO 2013 POMERIGGIO

### **Patologia cervico vaginale: diagnosi e trattamento**

*Moderatori: A. Frega; P. Garutti*

- 14.00 Condilomatosi genitale: aspetti clinici e gestione *P. Cattani*  
14.15 CIN I : trattare o controllare ? *A. Ciavattini*  
14.30 CIN II-III: il trattamento *M. Barbero*  
14.45 VaIN: diagnosi e trattamento *F. Sopracordevole*  
15.00 Carcinoma cervicale: diagnosi e trattamento *F. Boselli*  
15.15 **Diagnosi colposcopica attraverso le immagini con il televoter**  
**Chairman: F. Boselli**  
*Discussant: L. Botticelli; M.A. Bova ; A. Lukic; E.G. Sampugnaro; C. Zanardi*  
16.15 **Test di valutazione con televoter**  
**Chairman: F. Boselli**  
*Discussant: M.G. Fallani*  
16.30 **Coffee break**

## Atelier e prove pratiche a piccoli gruppi

**Colposcopia: lezioni inerenti l'esame colposcopico, quadri normali, quadri anormali, slide seminar**

16.45 – 17.45 *Tutor F. Boselli*

18.00 – 19.00 *Tutor A. Biamonti*

**Ansa diatermica: slide seminar e prove pratiche su simulatori**

16.45 – 17.45 *Tutor M. Barbero*

18.00 – 19.00 *Tutor F. Fabiano*

**Isteroscopia: lezioni inerenti la patologia endometriale e prove pratiche**

16.45 – 17.45 *Tutor R. Rossi*

18.00 – 19.00 *Tutor M. Palomba*

**Vulvologia: lezioni inerenti la patologia vulvare e slide seminar**

16.45 – 17.45 *Tutor F. Sopracordevole*

18.00 – 19.00 *Tutor C. Carriero*

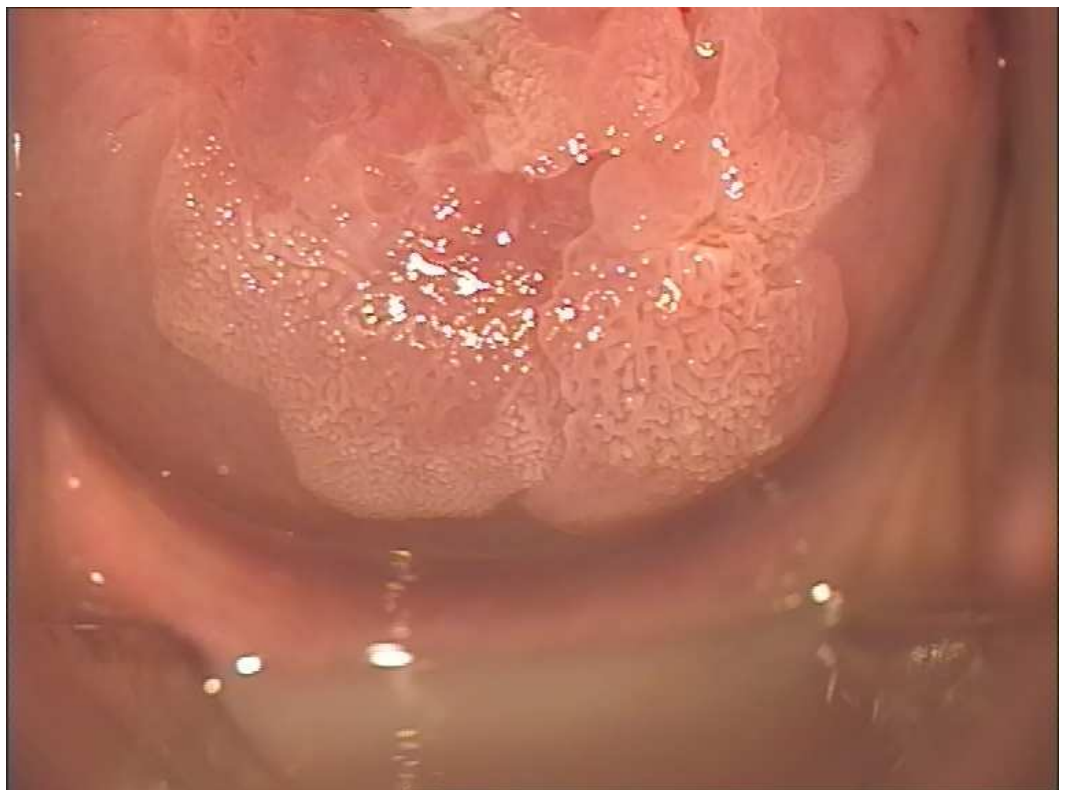

## VENERDÌ 09 MAGGIO 2014 MATTINO

### HPV e neoplasia cervicale

Moderatori: *G. Mojana; C. Penna*

- 08.20 Vaccino vs HPV: aggiornamenti sui dati di copertura ed efficacia *R.P. De Vincenzo*
- 08.40 Patologia del BTG e HIV *A. Agarossi*
- 09.00 Condilomatosi e CIN in gravidanza *A. Amadori*
- 09.20 HPV e neoplasia cervicale: indicatori di progressione *L. Giannella*
- 09.40 **Dibattito sugli argomenti trattati**  
*Discussant: C. Carrafiello*
- 10.00 **Coffee break**

### Patologia endocervicale ed endometriale

Moderatori: *P. Accorsi; R. Zarcone*

- 10.30 GSC, endocollo e AIS *S. Izzo*
- 10.45 Patologia endometriale ed esame isteroscopico: quali novità *P. Scirpa*
- 11.00 Adenocarcinoma endometriale: aspetti diagnostici e terapeutici *F. Boselli*
- 11.15 Età fertile ed irregolarità del ciclo: aspetti diagnostico terapeutici *L. A. Irali*
- 11.30 Patologia genitale femminile e la medicina di genere *P. Visci*
- 11.45 **Patologia endocervicale ed endometriale, Tavola rotonda interattiva con televoter:**  
*Chairman: F. Boselli*  
*Discussant: D. Cubicciotto; G. De Marco; I. Di Monte; F. Fabiano;*
- 12.45 **Test di valutazione con televoter**  
*Chairman: F. Boselli*  
*Discussant: L. Policola*
- 13.00 **Colazione di lavoro**

## VENERDÌ 09 MAGGIO 2014 POMERIGGIO

### Patologia vulvare

Moderatori: *N. A. Giulini; A. Perino*

- 14.00 Esame vulvare e VIN: classificazione e quadri clinici *F. Boselli*
- 14.20 VIN: il trattamento *P. Cristoforoni*
- 14.40 Carcinoma vulvare: aspetti diagnostici e terapeutici *C. Carriero*
- 15.00 AIN e carcinoma anale *C.A. Liverani*
- 15.20 **Dibattito sugli argomenti trattati:**  
*Discussant: F. Tortolani*
- 16.00 **Test di valutazione con televoter**  
**Chairman:** *F. Boselli*  
**Discussant:** *M. Prestia*
- 16.30 *Coffee break*

### Atelier e prove pratiche a piccoli gruppi

**Colposcopia: lezioni inerenti l'esame colposcopico, quadri normali, quadri anormali, slide seminar**

16.45 – 17.45 *Tutor F. Boselli*

18.00 – 19.00 *Tutor G. Petricone*

**Ansa diatermica: slide seminar e atelier pratico su simulatori**

16.45 – 17.45 *Tutor M. Barbero*

18.00 – 19.00 *Tutor F. Fabiano*

**Isteroscopia: lezioni inerenti la patologia endometriale e prove pratiche**

16.45 – 17.45 *Tutor M. Palomba*

18.00 – 19.00 *Tutor S. Votano*

**Vulvologia: lezioni inerenti la patologia vulvare e slide seminar**

16.45 – 17.45 *Tutor C. Carriero*

18.00 – 19.00 *Tutor F. Sopracordevole*

21.00 *Cena sociale*



## **SABATO 10 MAGGIO 2014 MATTINO**

### **Infezioni genitali**

*Moderatori: M. Fidelbo; G. Menozzi*

- 08.20 Infezioni vulvo-vaginali: aspetti clinici e diagnostici **G. Miniello**
- 08.40 Infezioni vulvo-vaginali: trattamenti non convenzionali **L. A. Irali**
- 09.00 Vulvodinia: diagnosi e trattamento **F. Murina**
- 09.20 **Dibattito sugli argomenti trattati**  
*Discussant: A. Giunta*
- 09.40 **Coffee break**

### **Screening e controllo di qualità**

*Moderatori: E. Bergamini; G. Ghirardini*

- 10.00 Chi controlla e come la qualità dello screening **F.M. Carozzi**
- 10.20 Controllo di qualità in colposcopia: programma della SICPCV **F. Boselli**
- 10.40 Controllo di qualità in colposcopia: programma dell'European Federation of Colposcopy  
**C. Carriero**
- 11.00 **Tavola rotonda interattiva con televoter:**  
*Chairman: F. Boselli*  
*Discussant: M. Turci; G. Mojana*
- 12.00 **Test di valutazione con televoter**  
*Chairman: F. Boselli*  
*Discussant: S. DeMartis*
- 12.30 **Chiusura del Corso**
- 13.00 **Consegna attestati**

### **Sede del Corso**

Villa Cesi

Via Provinciale Ovest, 145 (Nonantolana) - 41015 Nonantola (MO)

**Quota di iscrizione:** La quota d'iscrizione è di € 450,00+IVA 22% = € 549,00.

### **Modalità di iscrizione**

Compilare la scheda di iscrizione allegata. Effettuare il pagamento con assegno o bonifico bancario:

- Assegno non trasferibile intestato a Mediacom Congressi srl unipersonale. Inviare la scheda compilata e l'assegno a mezzo raccomandata a: Mediacom Congressi srl, Via Brescia, 5 – 41043 Casinalbo (MO).
- Bonifico Bancario intestato a Mediacom Congressi srl unipersonale presso BPER Dip. Casinalbo (MO) - ABI 5387 – CAB 66780 – C/C 747900 IBAN: IT 35 G 05387 66780 000000 747900  
Inviare la scheda compilata e la contabile del bonifico al fax nr.  
0595160097

**Modalità di iscrizione on line:** Collegarsi al sito; [www.mediacomcongressi.it](http://www.mediacomcongressi.it)

### **Modalità di pagamento della quota di iscrizione da parte di Ente Pubblico (ASL)**

Se la quota di iscrizione viene corrisposta dalla ASL, alla Scheda di Iscrizione deve essere allegata la richiesta della ASL con l'autorizzazione alla emissione della Fattura senza IVA. **Il saldo dell'iscrizione deve pervenire prima dell'inizio del Corso. In caso contrario, verrà richiesto il pagamento al partecipante.**

### **E.C.M.**

Mediacom Congressi srl unipersonale ha ottenuto l'accreditamento provvisorio come Provider, con numero identificativo 2586. Il Provider ha assegnato al Corso **n. 19 Crediti Formativi** per la professione di Medico chirurgo (specializzazioni in: Ginecologia ed ostetricia; Anatomia patologica; Oncologia; Dermatologia). Per avere diritto ai crediti è indispensabile: partecipazione all'intero programma formativo, documentata dalle firme di presenza; compilazione di: Scheda Anagrafica, Questionario di valutazione, Scheda di valutazione dell'Evento, Valutazione docenti, Obiettivi formativi. Numero di partecipanti: 100.

## COME RAGGIUNGERE VILLA CESI IN AUTO

**Indirizzo: Via Provinciale Ovest (Nonantolana), 145 – Nonantola (MO)**

### PER CHI PROVIENE DA MODENA NORD

Immettersi in tangenziale in direzione Bologna e proseguire per circa 6 Km fino all' **uscita n. 4**.  
Proseguire nella direzione indicata con **Nonantola – Ferrara**.  
Superare la prima rotonda, proseguire diritto.  
Alla seconda rotonda girare a destra, continuando a seguire la direzione Nonantola – Ferrara.

Dopo circa 700 m la strada diventa sopraelevata. Percorrerla per circa 800 m.  
Quando inizia a discendere e ricomincia la strada vecchia, rallentare e vedrete, subito a destra, 2 colonne cilindriche, dipinte di colore chiaro, sulla colonna di destra è scritto "Villa Cesi". Entrare in questo viale, in fondo si vede Villa Cesi.

### PER CHI PROVIENE DA BOLOGNA

Uscire a Modena Sud, girare a destra in direzione di Modena.  
Proseguire per circa 7 Km, fino a raggiungere il cartello che indica Modena.  
Successivamente si arriva ad una rotonda (grappolo d'uva gigante !) che immette in tangenziale. Girare a destra e seguire l'indicazione Autostrade, Verona, Reggio Emilia, Bologna. Proseguire fino alla successiva rotonda "molto atipica". Seguire l'indicazione Autostrade, Verona, Milano. Prima di iniziare la rotonda c'è un bivio, tenere per Atre direzioni. Proseguire tenendo per Autostrade, Verona, Reggio Emilia imboccare il sottopassaggio, proseguire diritto fino all' **uscita n. 4** .  
Proseguire nella direzione indicata con **Nonantola – Ferrara**.  
Superare la prima rotonda, proseguire diritto.  
Alla seconda rotonda girare a destra, continuando a seguire la direzione Nonantola – Ferrara.

Dopo circa 700 m la strada diventa sopraelevata. Percorrerla per circa 800 m.  
Quando inizia a discendere e ricomincia la strada vecchia, rallentare, vedrete, subito a destra, 2 colonne cilindriche, dipinte di colore chiaro, sulla colonna di destra è scritto "Villa Cesi". Entrare in questo viale, in fondo si vede Villa Cesi.

**Provider ECM (ID 2586) e Segreteria Organizzativa**

**Mediacom**

Mediacom Congressi S.r.l.

Via Brescia, 5

41043 Casinalbo (MO)

Tel 059 551863

Fax 059 5160097

e-mail: [mediabac@tin.it](mailto:mediabac@tin.it)

[www.mediacomcongressi.it](http://www.mediacomcongressi.it)